Türkiye'de çıkmamış maceralar

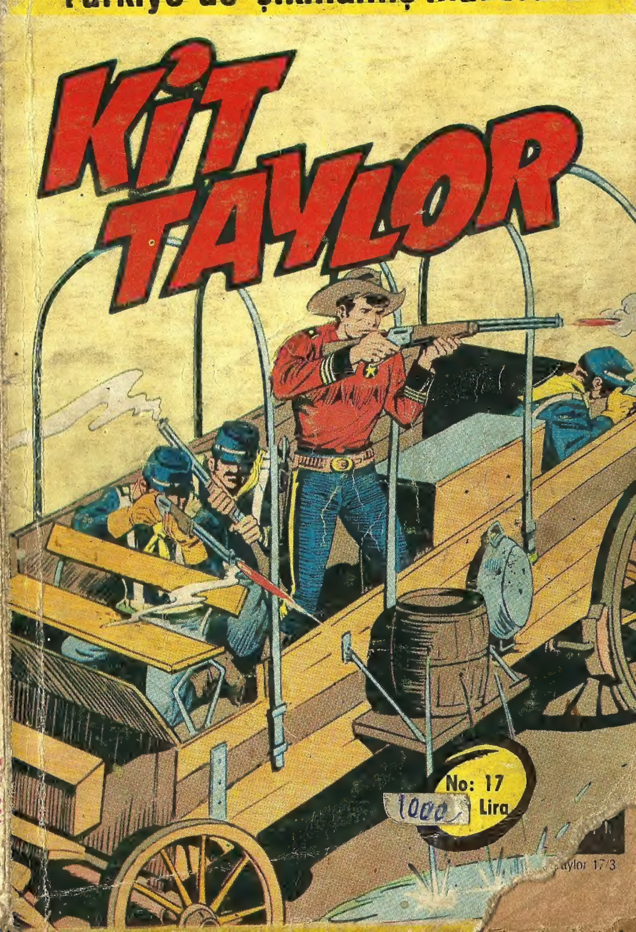

Yıldızların Efendisi

KAYALARIN ARASINDA GİZLİ BİR VADİYE SAKLANAN FORREST'İN ÇETESİ İLE KANUN ADAMLARI ARASINDA BÜYÜK BİR ÇATIŞMA ÇIKTI.

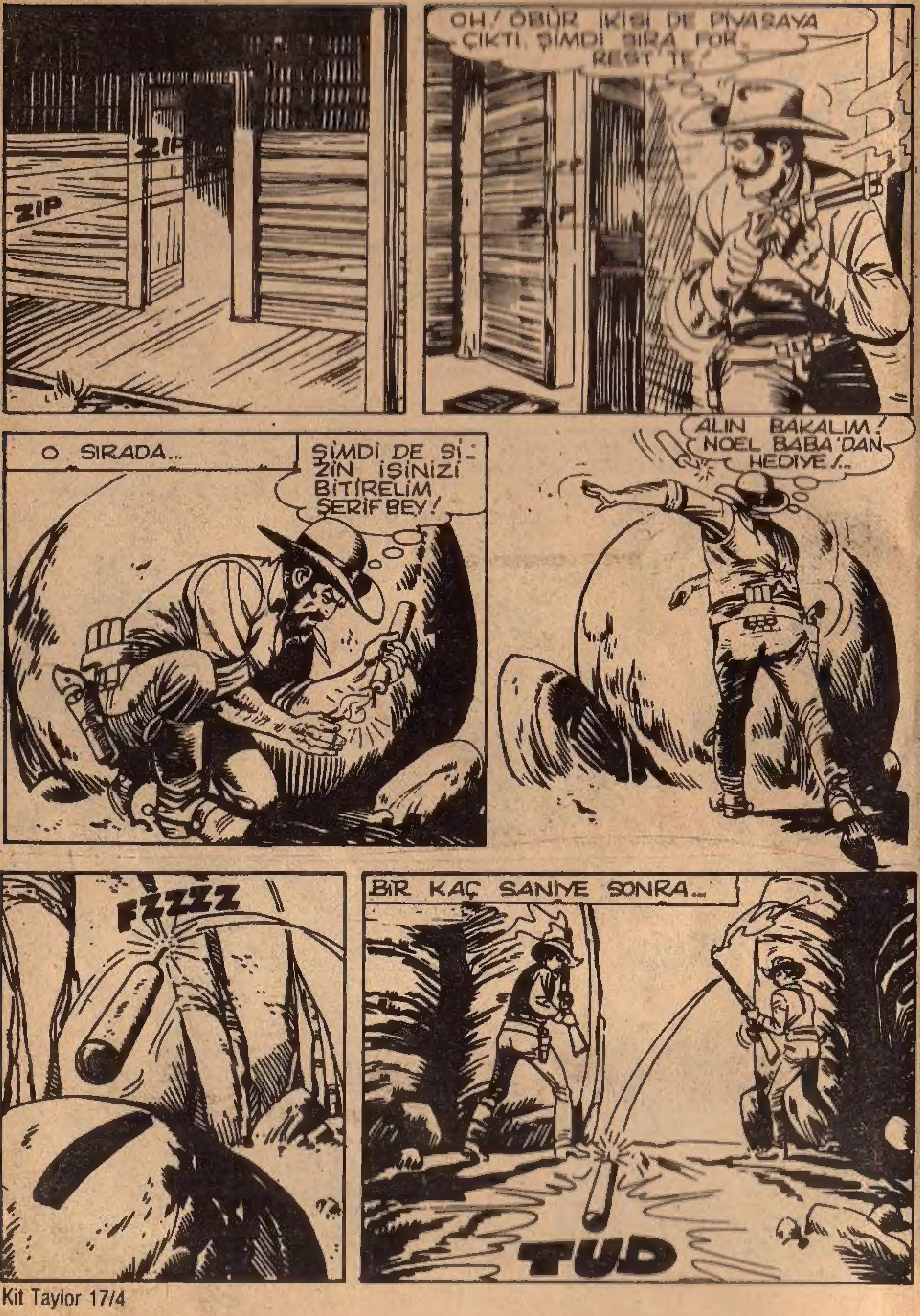
ZIP
ZIP
OH! ÖBÜR İKİSİ DE PİYASAYA ÇIKTI. ŞİMDİ SIRA FORREST'TE!
O SIRADA...
ŞİMDİ DE SİZİN İŞİNİZİ BİTİRELİM ŞERİF BEY!
ALIN BAKALIM! NOEL BABA'DAN HEDİYE!...
FZZZZ
BİR KAÇ SANİYE SONRA...
TUD

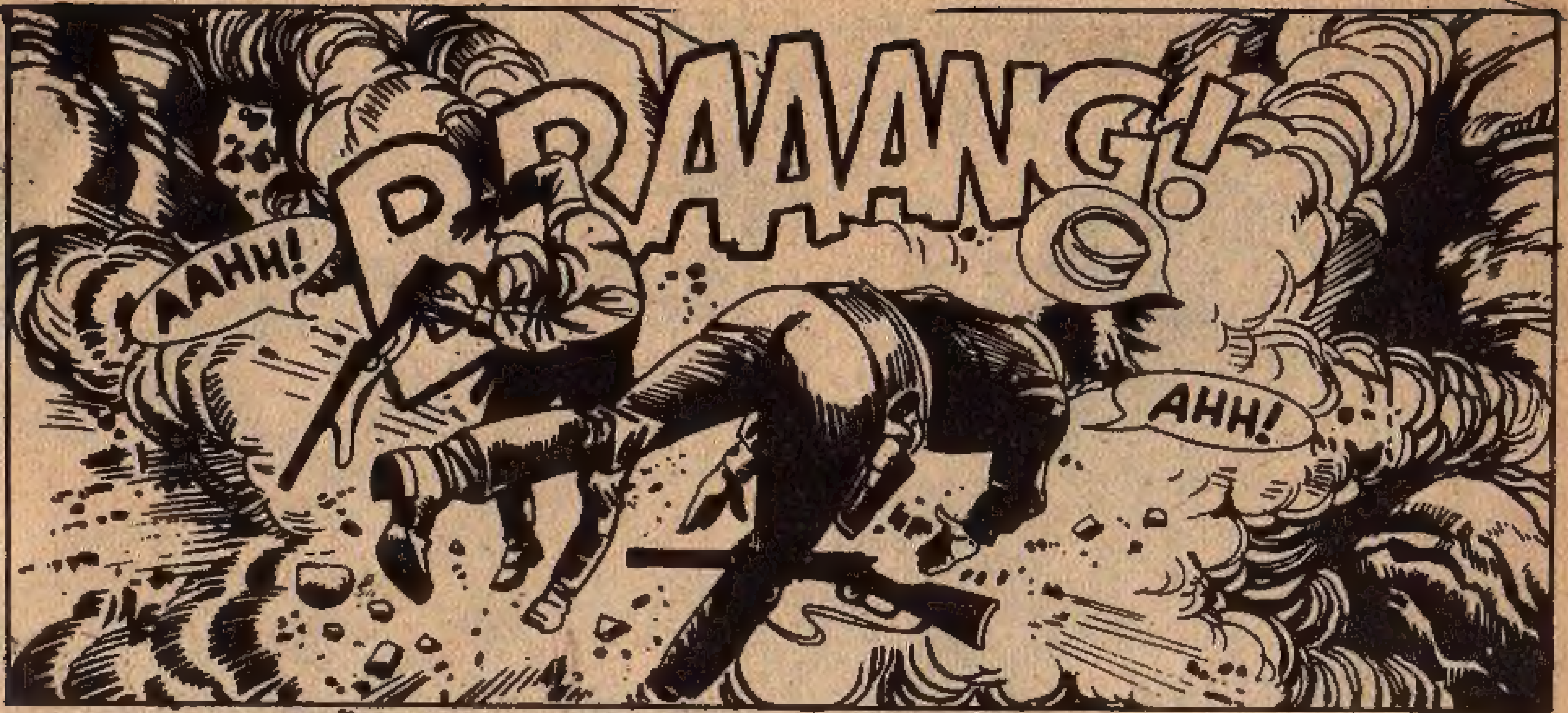
AAHH!
BRAAANG!
AHH!

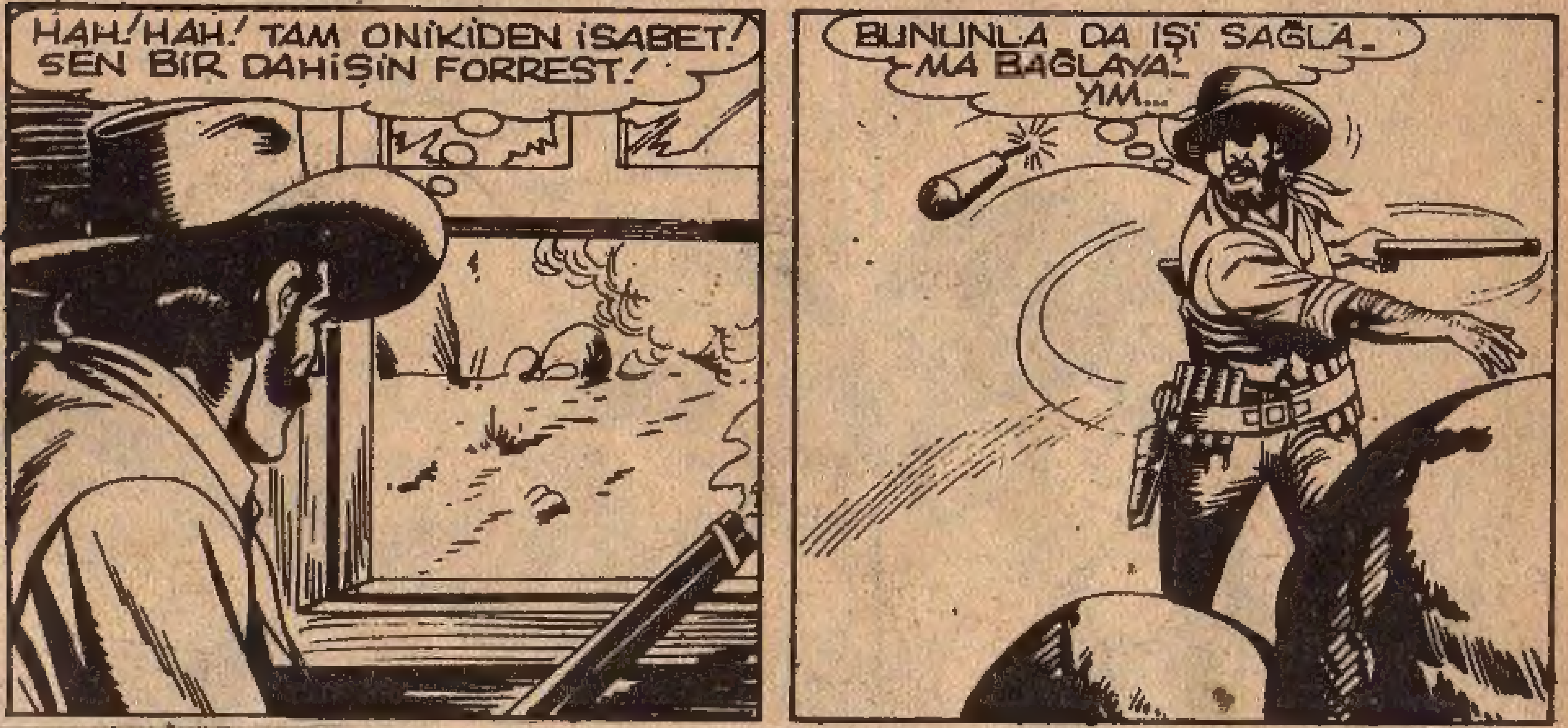
HAH! HAH! TAM ONİKİDEN İSABET! SEN BİR DAHİŞİN FORREST!
BUNUNLA DA İŞİ SAĞLA-MA BAĞLAYA-YIM...

BRAAANG
TAMAM! SON BİR ŞEY KALDI!...

ŞU SERSEMİN DE İŞİNİ Bİ_ TİRMEDEN RA_ HAT EDEMEM.!
O SIRADA YUKARDAKİ KAYA_ LARIN DİBİNDE CLEM HENÜZ ÖL_ MEMİŞTİ.
LA...NET OL...SUN...!
ÖLÜ... YO... RUM...
AMA... EN AZINDAN... BİRİNİ... GEBERTECE_ ĞİM... ...
BOB DEVİTT'İN DE BAŞI DERTTE İDİ...
SONUM GEL_ Dİ!
BU KAYALARIN ARASINDA KISILDIM KALDIM. HİÇ KA_ ÇIŞ YOLUM YOK!

ÖNÜMDE YALNIZCA İKİ YOL VAR...
YA ALNIMA BİR KURŞUN YİYECEĞİM YA DA DİNAMİTLE HAVAYA UÇACAĞIM!
KOLLA BENİ RYAN!
BANG
BANG
MERAKLANMA DOSTUM!
BANG
BANG
BANG
BANG
ZIP
ZIP
TANRIM! TANRIM!

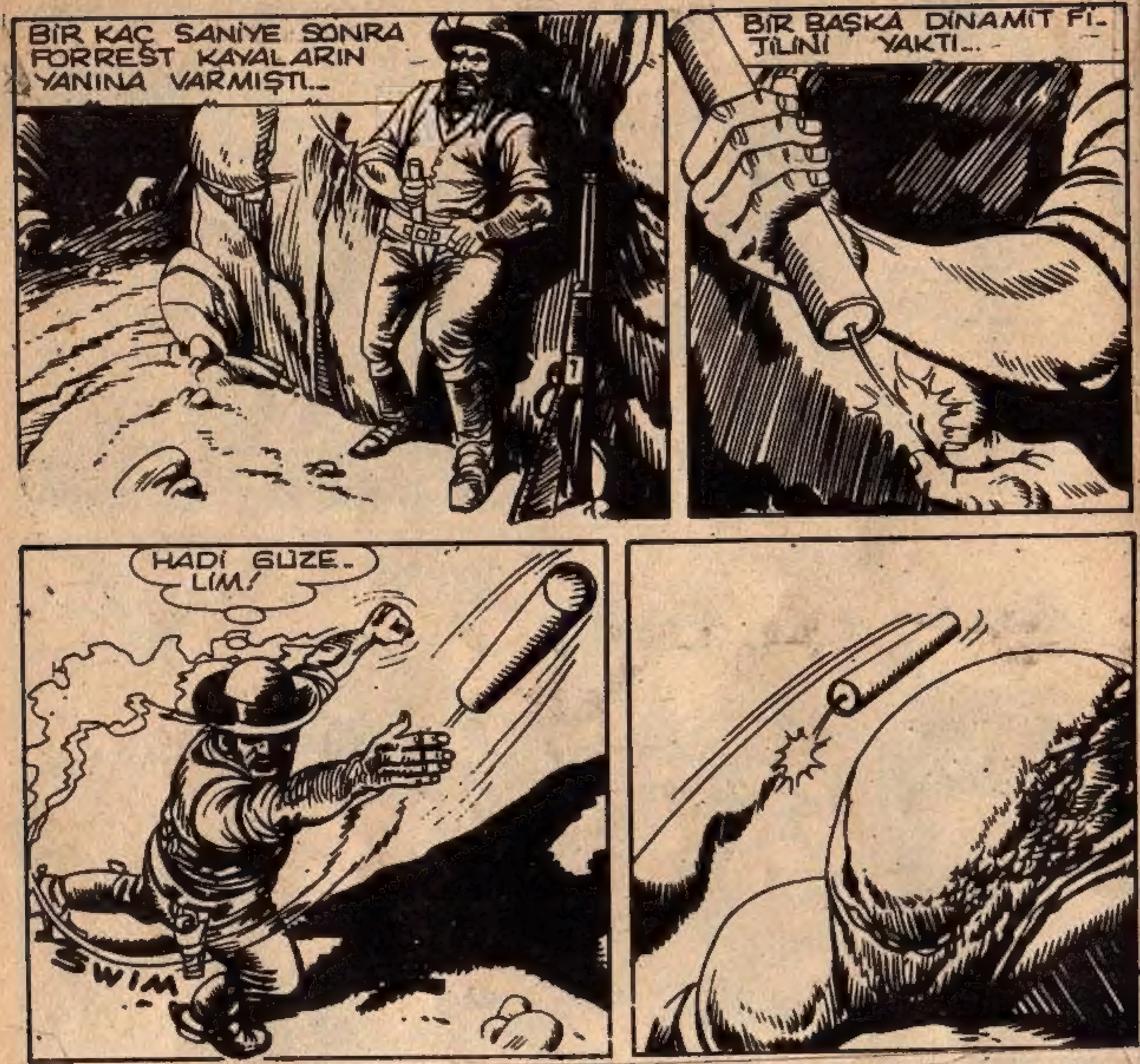
BİR KAÇ SANİYE SONRA FORREST KAYALARIN YANINA VARMIŞTI...
BİR BAŞKA DİNAMİT Fİ-JİLİNİ YAKTI...
HADİ GÜZE-LİM!
SWIM

AAHH!
BOOOMM

HESABINIZ KAPANDI!...
CEHENNEME İYİ YOLCULUKLAR!..
ÇOK İYİYDİN FORREST... GERÇEKTEN ÇOK İYİYDİN!
GÖRDÜN MÜ HİÇ ZOR OLMADI!...
HAH! HAH! BİZİ ALT EDECEK ADAM DAHA ANASININ KARNINDAN DOĞMADI!...
SEN ÖYLE SAN NAMUSSUZ HERİF!

BANG
BANG
BANG
ŞİMDİ !
AAHH !
SIRTINDAN VURULAN HAYDUT KULÜBENİN İÇİNE DÜŞTÜ...
O. HIZLA ELİNDEKİ TÜFEK DUVARA ÇARPIP YERE DÜŞTÜ...
TUMP!
...VE YERDEKİ DİNAMİT KUTUSU BİR ANDA ATEŞ ALDI.
BANG!

BİR SANİYE SONRA KÜÇÜK VADİ KORKUNÇ BİR PATLAMAYLA SARSILDI...
BRAAANG
LANET OL...
AAHH
O SIRADA MEADOV CITY'DE...
EMİN OLUN YAPAMAM BAYAN ROSA!... ÜÇ DOLAR BU FULAR İÇİN VEREBİLECEĞİM EN DÜŞÜK FİYAT.

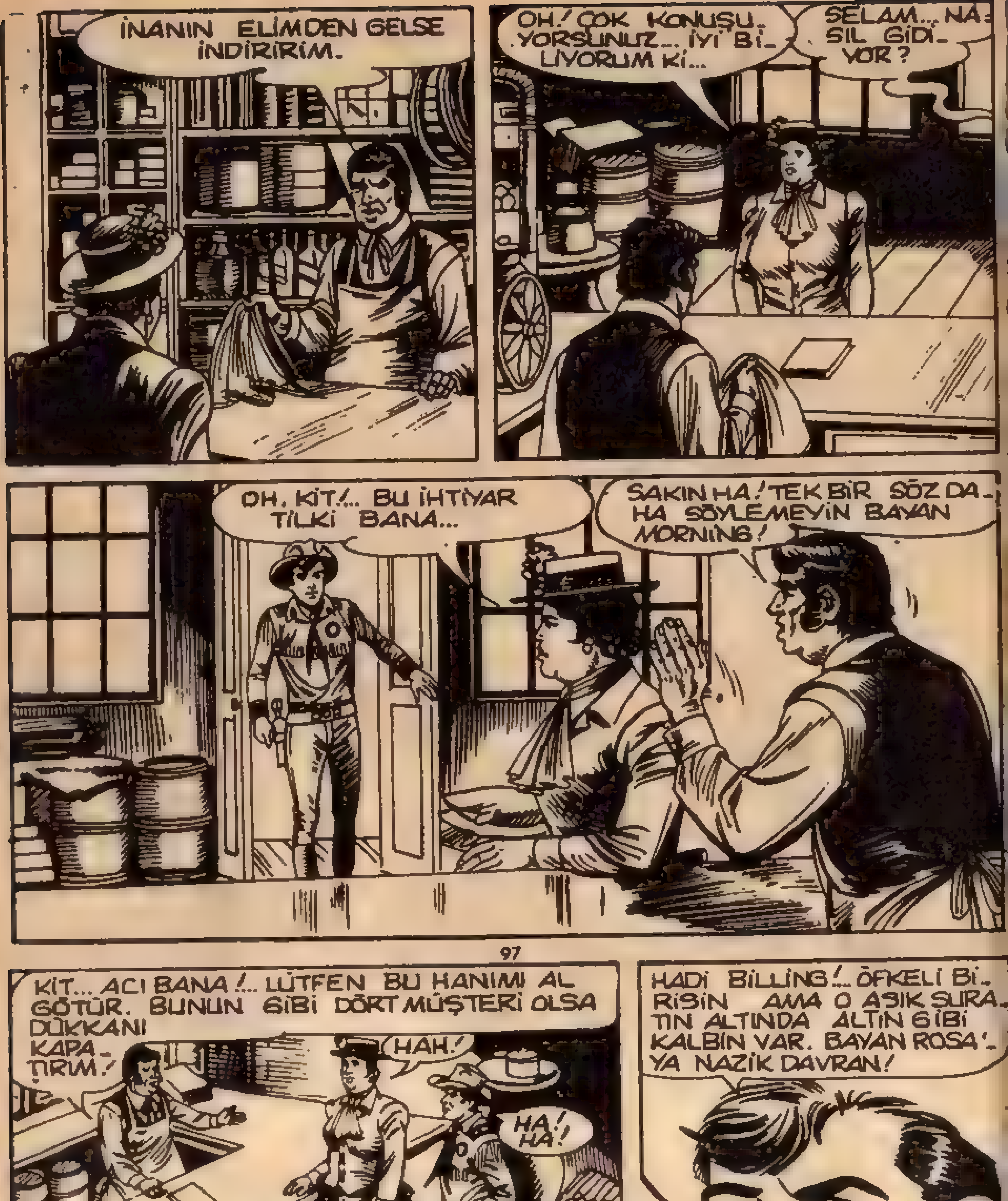
İNANIN ELİMDEN GELSE İNDİRİRİM.
OH! ÇOK KONUŞU-YORSUNUZ... İYİ Bİ-LİYORUM Kİ...
SELAM... NA-SIL GİDİ-YOR?
OH, KİT!... BU İHTİYAR TİLKİ BANA...
SAKIN HA! TEK BİR SÖZ DA-HA SÖYLEMEYİN BAYAN MORNING!
KİT... ACI BANA!... LÜTFEN BU HANIMI AL GÖTÜR. BUNUN GİBİ DÖRT MÜŞTERİ OLSA DÜKKANI KAPA-TIRIM!
HAH!
HA! HA!
HADİ BİLLİNG!... ÖFKELİ Bİ-RİSİN AMA O ASIK SURA-TIN ALTINDA ALTIN GİBİ KALBİN VAR. BAYAN ROSA'-YA NAZİK DAVRAN!

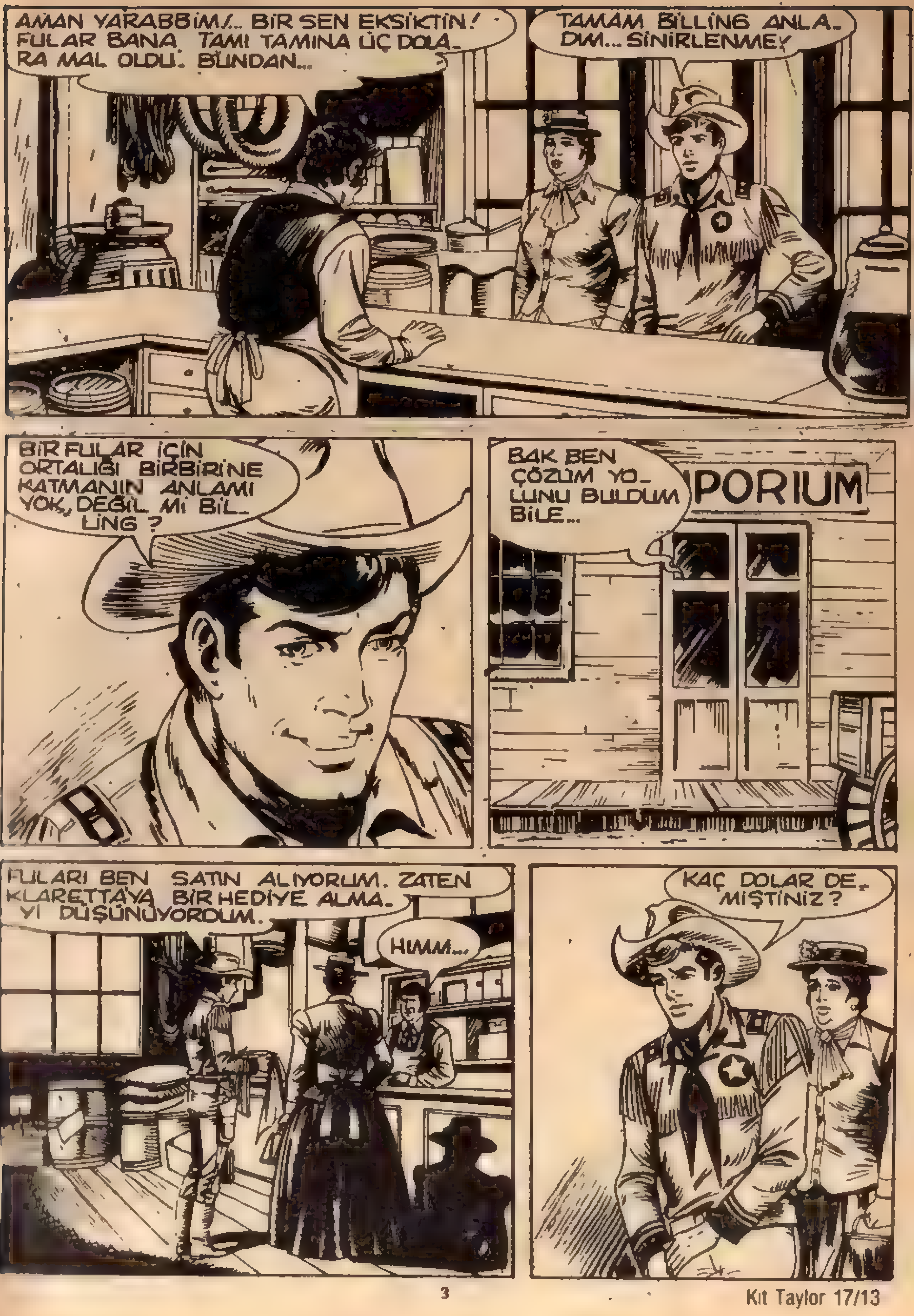
AMAN YARABBİM!.. BİR SEN EKSİKTİN! FULAR BANA TAMI TAMINA ÜÇ DOLA_RA MAL OLDU. BUNDAN...
TAMAM BİLLİNG ANLA_DIM... SİNİRLENME!
BİR FULAR İÇİN ORTALIĞI BİRBİRİNE KATMANIN ANLAMI YOK, DEĞİL Mİ BİL_LİNG ?
BAK BEN ÇÖZÜM YO_LUNU BULDUM BİLE...
PORIUM
FULARI BEN SATIN ALIYORUM. ZATEN KLARETTA'YA BİR HEDİYE ALMA_YI DÜŞÜNÜYORDUM.
HIMM...
KAÇ DOLAR DE_MİŞTİNİZ?

TAMAM!.. İKİ DOLAR ELLİ SENT...: AMA İNAN ÖLÜMÜM SENİN ELİNDEN OLACAK!...
BU PAZARLIK YÜZÜNDEN YEMEĞİ KAÇIRDIM. AÇLIKTAN ÖLECEĞİM.
HAH! HAH! HAH! ZATEN BİRAZ GÖBEK ERİTMEN GEREK İHTİYAR DOLANDIRICI... YAKINDA GÖRÜŞÜRÜZ.
AMAN! TANRI KORUSUN!...
HAH! SÖYLEDİĞİNE BAK!
EMPORIUM
HA! HA!

AZ SONRA DÖNÜŞ YOLUNDA...
SENİ DÜŞÜNCELİ GÖRÜYORUM KİT... ŞERİF KENDAL'LA İLGİLİ BİR ŞEYE CANIN MI SIKILDI?
NASIL? OH... HAYIR BAYAN ROSA... İHTİYAR TOM BUGÜNLERDE HALİNDEN ÇOK MEMNUN...
MEADOV CİTY'DE HERŞEY SAKİN... UZUN SÜREDİR OLAY ÇIKTIĞI DA YOK. KENDAL BİLE GÖZLERİNE İNANAMADIĞINI SÖYLÜYOR.
TABİİ ARADA BİR UFAK TEFEK ŞEYLER DE OLUYOR. KOVBOYLAR ŞEHRE İNDİKLERİNDE VİSKİ SU GİBİ AKIYOR...
AMA BUNLAR OLAĞAN ŞEYLER. TOM'LA YARDIMCISI HİÇ ZORLUK ÇEKMEDEN OLAYLARI KONTROL EDEBİLİYORLAR.
EH, İYİ ÖYLEYSE KİT...

AMA YİNE DE CANINI SIKAN BİR ŞEY OLDUĞUNA EMİNİM. TUHAF BİR HALIN VAR..
AH! SİZDEN HİÇBİRŞEY SAKLANMIYOR BAYAN ROSA MORNİNG... BİR KAÇ DAKİKADAN BERİ İÇİMDE TUHAF BİR SIKINTI VAR!
SANKİ KÖTÜ BİR OLAY OLACAKMIŞ GİBİ GELİYOR... TEHLİKE GİBİ BİRŞEY... NASIL AÇIKLASAM BİLMEM Kİ...
OH KİT!.. BENİ KORKUTUYORSUN..!
ENDİŞELENMEYİN CANIM... GALİBA SICAKTAN...
KALEYE VARDIĞIMIZDA SOĞUK BİR ŞEYLER İÇERİM. HİÇBİR ŞEYİM KALMAZ.
YAAAHHH! HADİ KOÇUM!

BİR İKİ SAAT SONRA KALEDE...
AMAN YARABBİM... BİR BU EKSİKTİ!..
BU NE DEMEK SEN BİLİYOR MUSUN KİT?
ŞEY... HAYIR EFENDİM!.
DİNLE... DİNLE DE ANLATAYIM!..
EN AZINDAN ONBEŞ GÜN FİTZ GERALD'IN AĞIZ KOKUSUNU ÇEKECEĞİZ!..
TUK
?

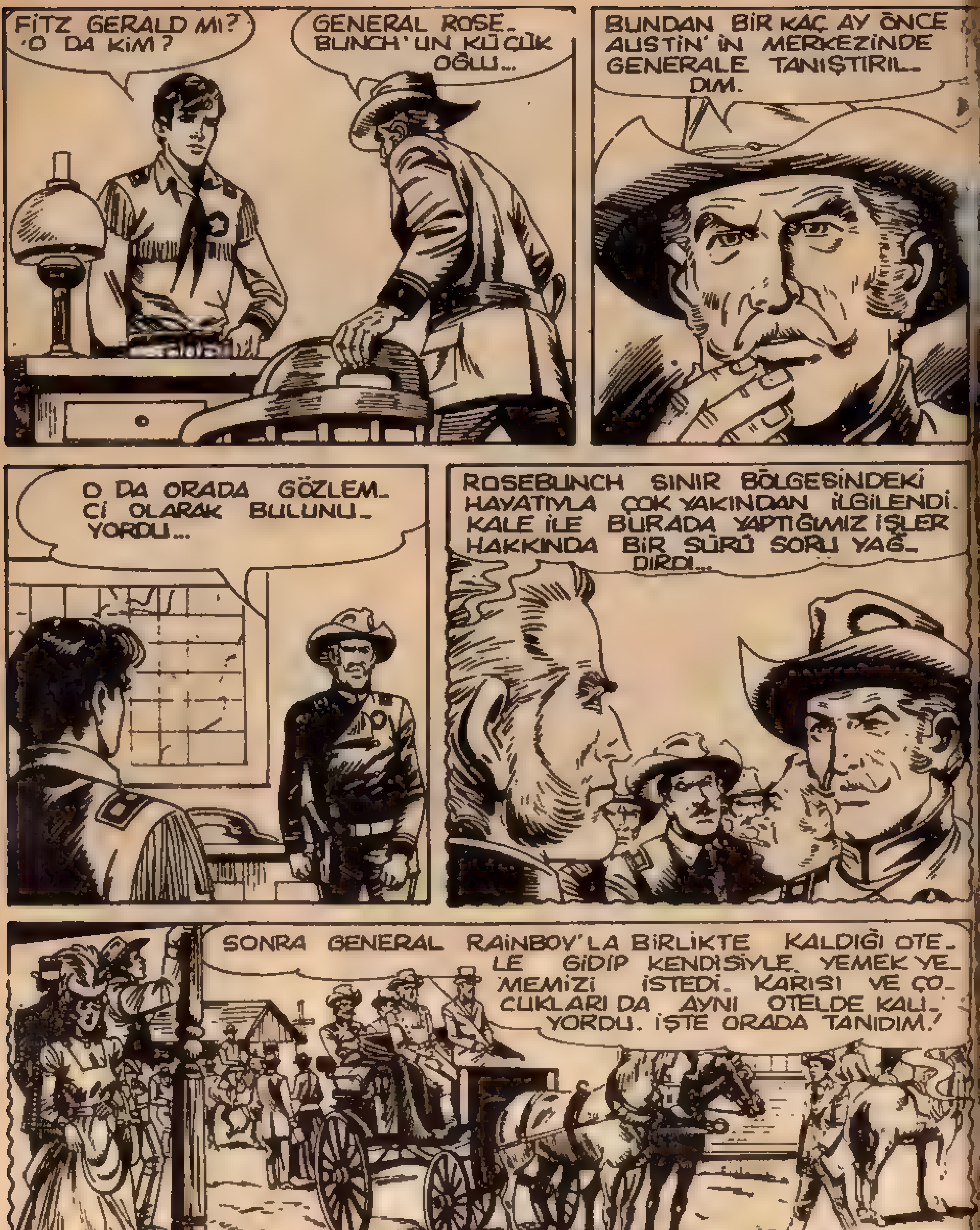
FİTZ GERALD MI? O DA KİM?
GENERAL ROSE-BUNCH'UN KÜÇÜK OĞLU...
BUNDAN BİR KAÇ AY ÖNCE AUSTİN' İN MERKEZİNDE GENERALE TANIŞTIRILDIM.
O DA ORADA GÖZLEMCİ OLARAK BULUNUYORDU...
ROSEBUNCH SINIR BÖLGESİNDEKİ HAYATIYLA ÇOK YAKINDAN İLGİLENDİ. KALE İLE BURADA YAPTIĞIMIZ İŞLER HAKKINDA BİR SÜRÜ SORU YAĞDIRDI...
SONRA GENERAL RAİNBOY'LA BİRLİKTE KALDIĞI OTELE GİDİP KENDİSİYLE YEMEK YEMEMİZİ İSTEDİ. KARISI VE ÇOCUKLARI DA AYNI OTELDE KALIYORDU. İŞTE ORADA TANIDIM!

LA TANIMAZ OLSAYDIM. LİNDA ROSEBUNCH'LA, ANNESİ NE KADAR SEMPATİKSE GENÇ FİTZGERALD O KADAR ANTİPATİKTİ...
HERŞEYE O KADAR BURNUNU SOKUYORDU Kİ, GÜZELİM AKŞAM YEMEĞİ ZEHİR OLDU...
Ş O AKŞAMLA KALSAYDI NEYSE... YEMEĞİN SONUNDA GENERAL ROSEBUNCH, OĞLUNUN, BİR İKİ HAFTALIĞINA KALEYE GELİP GELEMEYECEĞİNİ SORDU. ŞİMDİYE KADAR SOSYETENİN ZENGİN KIZLARIYLA FLÖRT EDEN OĞLUNUN ARTIK HAYATI ÖĞRENMESİNİ İSTİYORDU.
ADAM BUNU SÖYLER SÖYLEMEZ DÜNYA BAŞIMA YIKILDI SANDIM. BEN BİR BAHANE UYDURUP İŞTEN KURTULAYIM DERKEN...
...VE BEYNİM BİR ÇÖZÜM BULMAK İÇİN DELİ GİBİ ÇALIŞIRKEN; RAINBOV BANA ÇAKTIRMADAN BİR GÖZ ATARAK...

GENERAL ROSEBUNCH'A DÖNDÜ VE OĞLUNU KALEDE GÖRMEKTE BÜYÜK ZEVK DUYACAĞIMI BÜTÜN RANCERLERIN BU İŞTEN ŞEREF DUYACAKLARINI SÖYLEYİVERDİ...
DAHA SONRA ÜSSE DÖNDÜĞÜMÜZDE GENERAL RAİNBOV YANIMA GELDİ VE BANA...
HASSAS DURUM, ZORUNLU NEZAKET GİBİ ŞEYLERDEN SÖZ ETTİ... YANİ KISACASI BİR TAKIM ŞEYLERDEN DOLAYI ROSEBUNCH GİBİ BİRİNE "HAYIR" DİYEMEYECEĞİMİ ANLATTI...
TEK ÜMİDİM BABASININ FİKRİNİ PEK BENİMSEMEYEN GENÇ FITZ GERALD'DA İDİ...
BABASININ İSTEĞİNİ YAPMAZ DİYE DÜŞÜNDÜM. AMA TABİİ BÖYLE OLMADI...

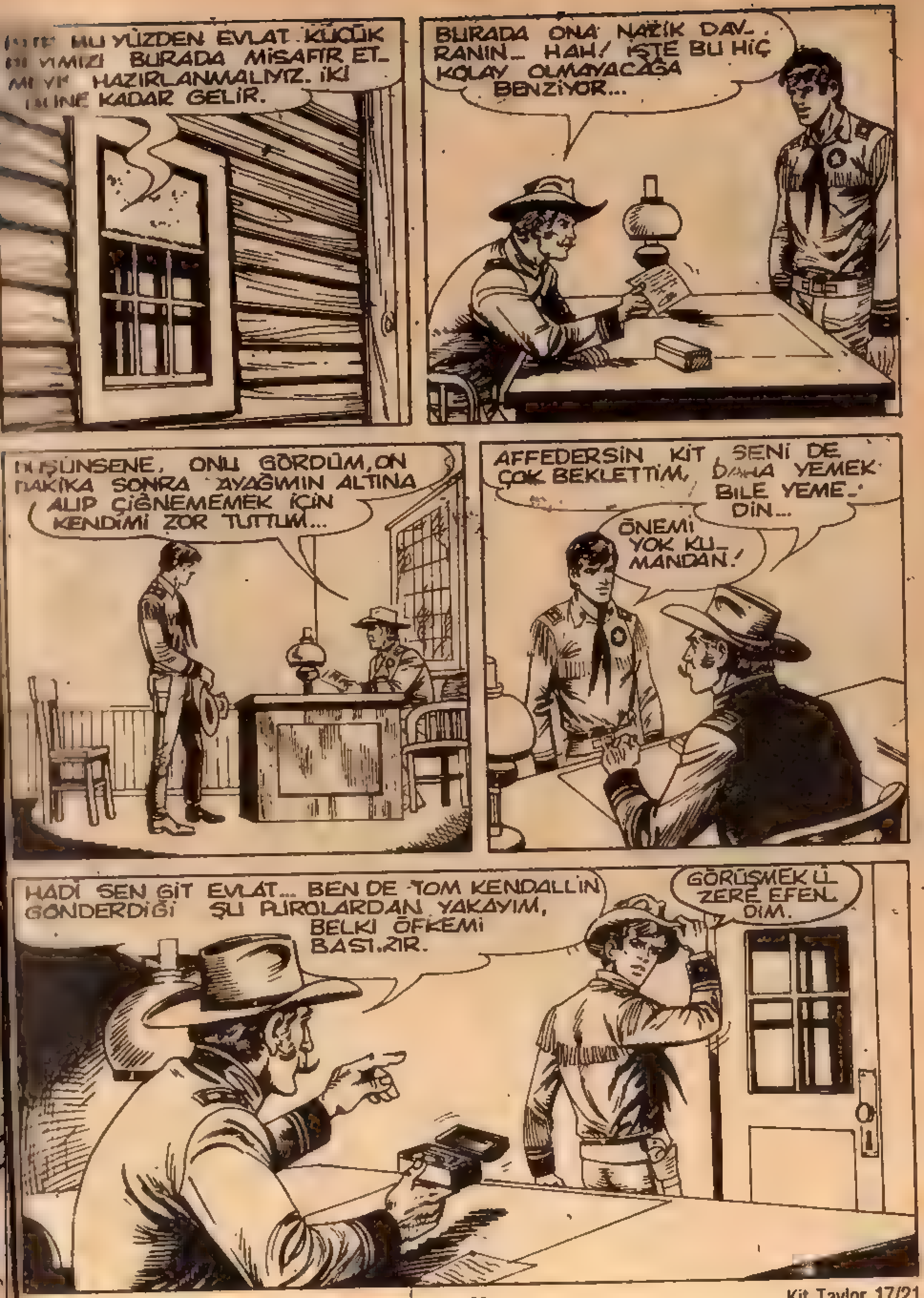
BU YÜZDEN EVLAT. KÜÇÜK YIMIZI BURADA MİSAFİR ET- HAZIRLANMALIYIZ. İKİ KADAR GELİR.
BURADA ONA NAZİK DAV- RANIN... HAH! İŞTE BU HİÇ KOLAY OLMAYACAĞA BENZİYOR...
ŞÜNSENE, ONU GÖRDÜM, ON DAKİKA SONRA AYAĞIMIN ALTINA ALIP ÇİĞNEMEMEK İÇİN KENDİMİ ZOR TUTTUM...
AFFEDERSİN KİT, SENİ DE ÇOK BEKLETTİM, DAHA YEMEK BİLE YEME- DİN...
ÖNEMİ YOK KU- MANDAN!
HADİ SEN GİT EVLAT... BEN DE TOM KENDALL'İN GÖNDERDİĞİ ŞU PUROLARDAN YAKAYIM, BELKİ ÖFKEMİ BASTIRIR.
GÖRÜŞMEK Ü- ZERE EFEN- DİM.

İŞE BAK! BİR BU EKSİKTİ!...
EN İYİSİ KAFAYA TAKMAMAK!...
KİT! KİT!
?..
KİT! BEKLE BENİ!
!

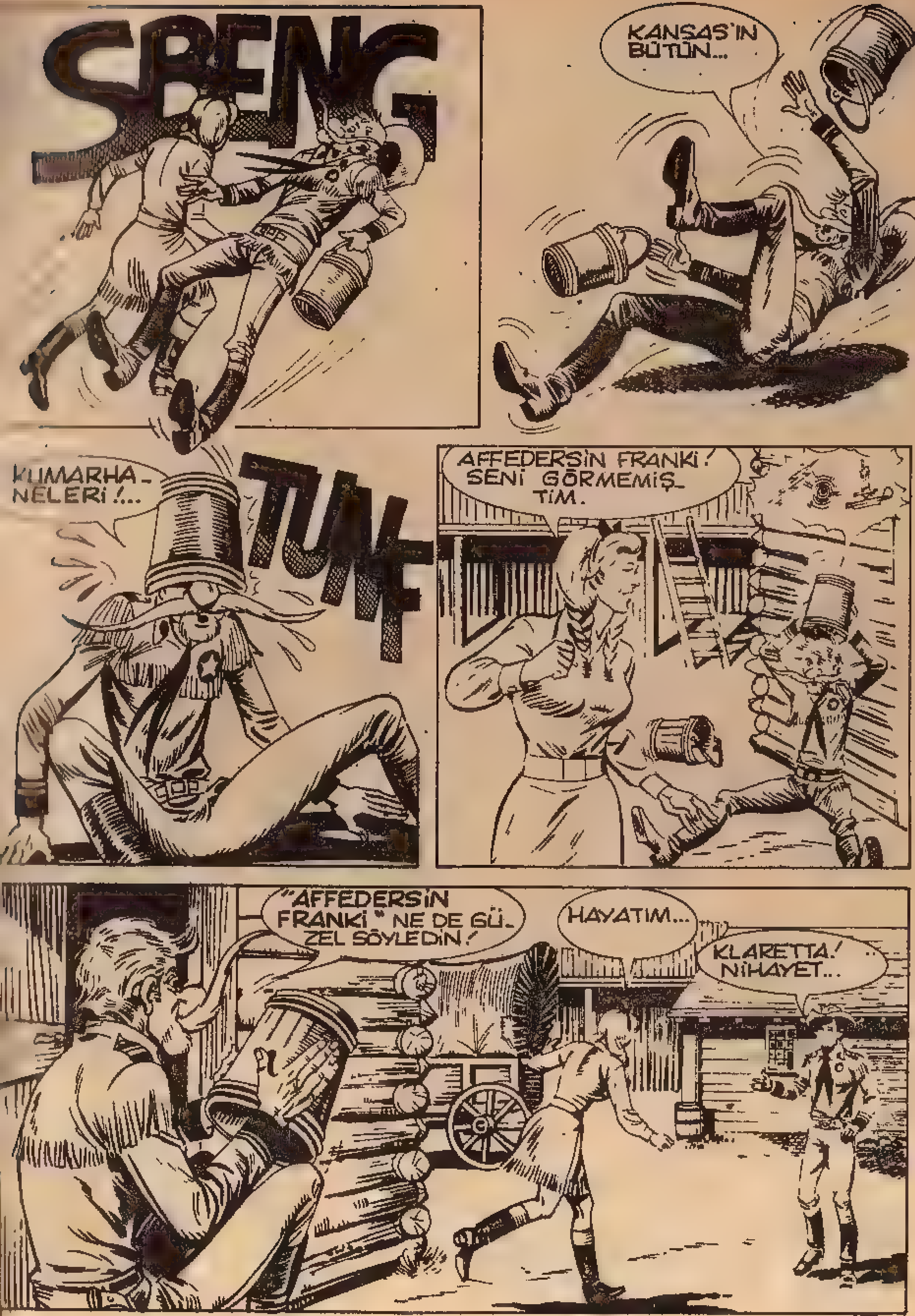
SBENG
KANSAS'IN BÜTÜN...
KUMARHA-NELERİ !...
TUNF
AFFEDERSİN FRANKİ! SENİ GÖRMEMİŞ-TİM.
"AFFEDERSİN FRANKİ" NE DE GÜ-ZEL SÖYLEDİN!
HAYATIM...
KLARETTA! NİHAYET...

BU APTAL KİT'İ GÖRDÜĞÜ ZAMAN HERŞEYİ UNUTUYOR. AH, GENÇLİK!
AMA ANLAYIŞL' OL_ MAK LAZIM... BEN DE GENÇKEN NE_ LER YAPARDIM.. HEH! HEH! HEH!
SUSAN... KAROLİN... MARİON... BÜTÜN KIZLAR BENİM İÇİN DELİ OLURDU...
ŞİMDİ DE ANNİ DÖRT TABANCA DENEN O APTALIN HIŞ_ MINDAN BUCAK BUCAK KAÇI_ YORUM!
SDENG
N'APARSIN, HAYAT BÖY_ LE...!

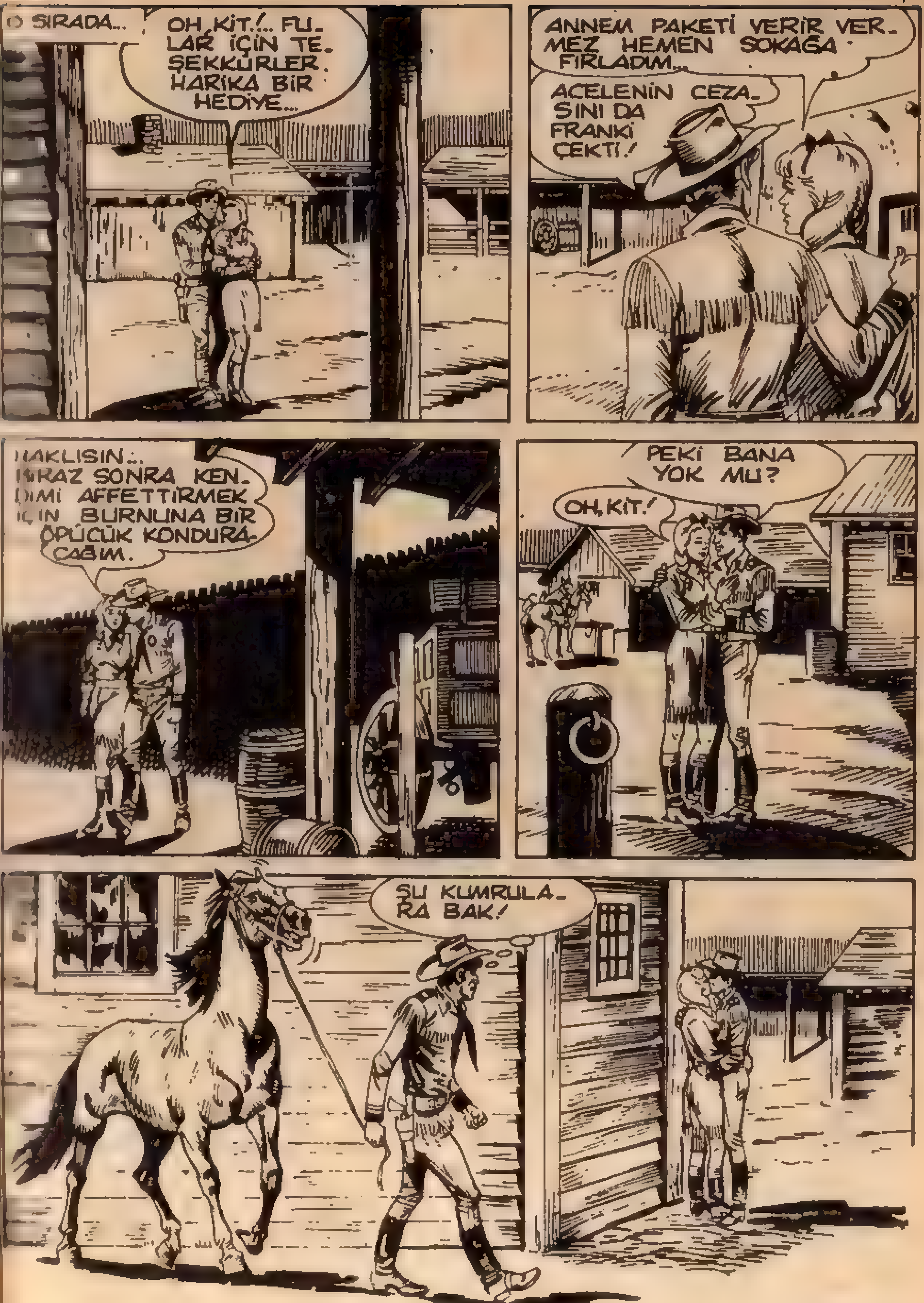
O SIRADA...
OH, KİT!... FULAR İÇİN TEŞEKKÜRLER. HARİKA BİR HEDİYE...
ANNEM PAKETİ VERİR VERMEZ HEMEN SOKAĞA FIRLADIM...
ACELENİN CEZASINI DA FRANKİ ÇEKTİ!
HAKLISIN... BİRAZ SONRA KENDİMİ AFFETTİRMEK İÇİN BURNUNA BİR ÖPÜCÜK KONDURACAĞIM.
PEKİ BANA YOK MU?
OH, KİT!
ŞU KUMRULARA BAK!

AVLUNUN ORTASINDA ÖPÜŞÜYORLAR. İNSANIN GÖZLERİNE İNANASI GELMİYOR!
KLARETTA DA ŞU KİT TAYLOR'DA NE BULUYOR ANLAMAM!
BİLL HER ZAMANKİ ANTİPATİKLİĞİNİ SÜRDÜRÜYORDU...
MESELA BEN ONDAN DAHA YAKIŞIKLI VE ZEKİYİM... YANİ KALENİN EN ÇEKİCİ RANCERİ OLDUĞUMU BİLE SÖYLEYEBİLİRİM. AMA KÜÇÜK HANIM ŞİMDİYE KADAR YÜZÜME BİLE BAKMADI...
AMA BEN DE TEĞMEN OLSAYDIM...
HIIIII-HIII
SEN NİYE GÜLÜYORSUN TAYFUN? AL BAKALIM...
TUM

ATLA ÖYLE KONUŞMAYA GELMEZDİ...
HEY!.. DUR! DUURRR!..
WIINNIEEE
HAYIIRR!
PUMF
SPLASH!
HEY BİLL! SICAK BAŞINA MI VURDU? BANYO YAP-MAK İÇİN ÜNİFORMANI HİLE ÇIKARMIYOR-SUN!
HUI-HUI!
SENİN DE CANIN CE-HENNEME!

AYNI ANDA...
AFFEDERSİN KİT AMA CİN-LAO YEMEK HAZIR DİYOR...
TAMAM FRANKİ, HEMEN GELİ-YORUM.
?
AZ ÖNCE YAPTIĞIM İÇİN ÖZÜR DİLERİM FRANKİ...
SMACK
GLUB
GÖRÜŞÜ-RÜZ KİT.'
TAMAM KLARET-TA!
!!!
TANRIM! BANA BİR-ŞEYLER OLUYOR.. ÖPTÜ BENİ..!..

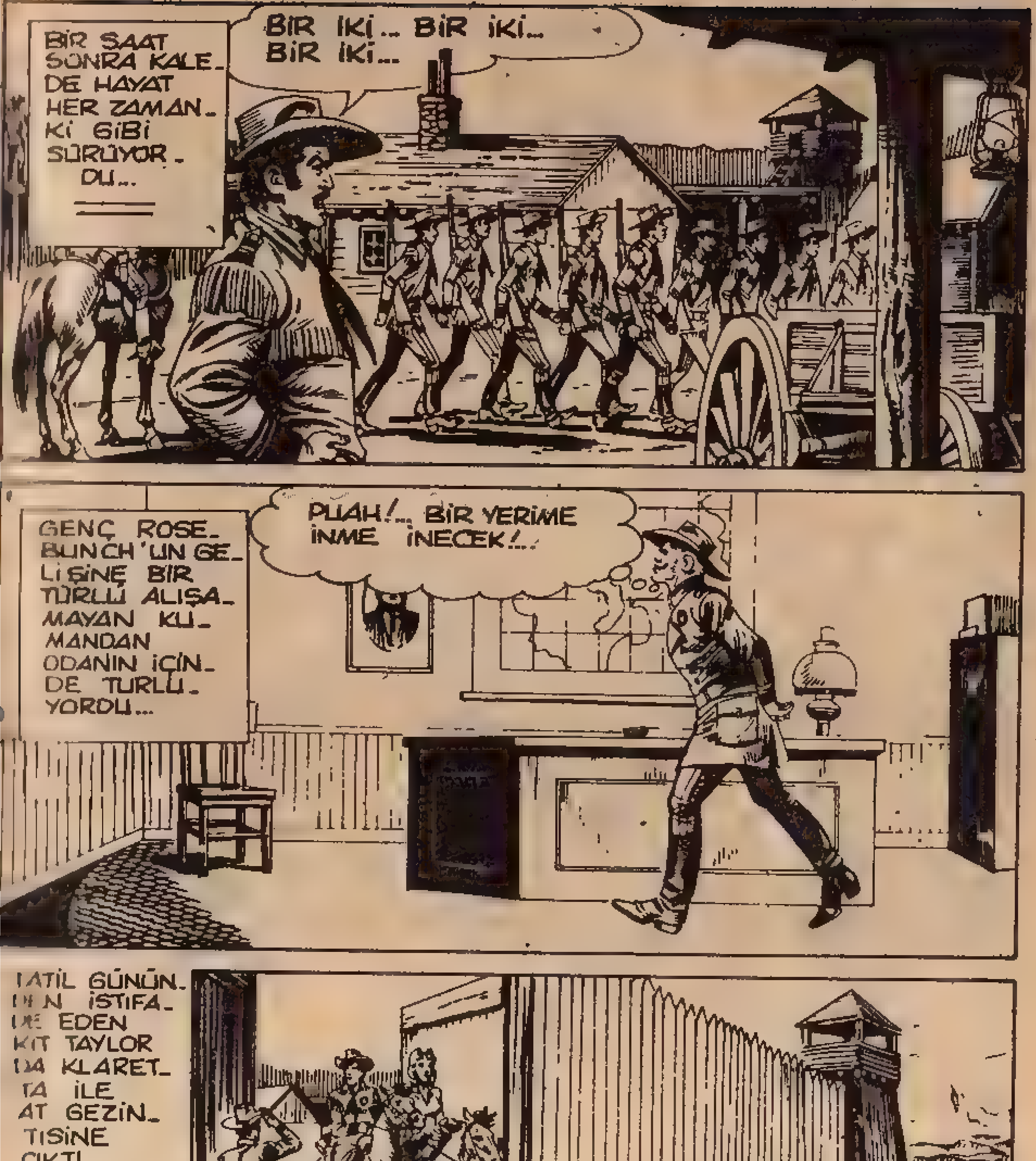
BİR SAAT SONRA KALE-DE HAYAT HER ZAMAN-Kİ GİBİ SÜRÜYOR-DU...
BİR İKİ... BİR İKİ... BİR İKİ...
GENÇ ROSE-BUNCH'UN GE-LİŞİNE BİR TÜRLÜ ALIŞA-MAYAN KU-MANDAN ODANIN İÇİN-DE TURLU-YORDU...
PUAH!.. BİR YERİME İNME İNECEK!..
TATİL GÜNÜN-DEN İSTİFA-DE EDEN KIT TAYLOR DA KLARET-TA İLE AT GEZİN-TİSİNE ÇIKTI...

BU AKŞAM SEN, KUMANDAN VE FRANKİ BİZE DAVETLİSİNİZ KİT! ANNEM SİZE ÇOK GÜZEL BİR MASA HAZIRLIYOR.
UH...
ANNEN BİZİ FAZLA ŞIMARTIYOR. BÖYLE BİR DAVETİ KİM REDDEDEBİLİR?
EVET... ÇOK GÜZ YEMEK YAPAR.
ŞİMDİ NEREYE GİDİYORUZ?
VHİTE CREEK ŞELALESİNE DOĞRU GİTMEK İSTİYORDUM KLARETTA...
OH! TABİİ KİT... ÇOK ROMANTİK BİR YER...
HADİ ÖYLEYSE ATLARI MAHMUZLAYALIM! YUUU!
ÇOK HIZLI GİTME KİT... SANA YETİŞEMİYORUM!

AKŞAM...
ŞİMDİ SIRA TATLIDA...
BİNLERCE HİLELİ ZAR AŞKINA! ELMA TATLISI!...
ELLERİNİ AŞAĞI İNDİR RANGER BELLEVAN! USLU DUR YOKSA BİR DİLİM BİLE VERMEM!
PACK
UH!
PASTA DEDİN Mİ AKLIM BAŞIMDAN GİDİYOR!
HELE BÖYLE GÜZELİ OLDUĞUNDA!...
GEÇEN GÜN ANNİ DÖRT TABANCANIN O TUĞLA GİBİ PASTALARINDAN BİR KIRINTI YEMEDİM DİYE BAŞIMA GELMEDİK KALMAMIŞTI!

HADİ FRANK!.. SIKMA CANINI.. AL BAKALIM...
ŞEY... TE_ ŞEKKÜRLER BAYAN RO_ SA...
HAH!HAH!
ŞAPIRT... ŞUPURT... HARİKA_ ÇOK NE_ FİS...
HAH!HAH!
YARIM SAAT SONRA...
İYİ GECELER BAYAN MORNİNG! NEFİS BİR AKŞAM_ DI. HERŞEY İÇİN ÇOK TEŞEKKÜR_ LER.
İYİ GECELER KİT...
YARIN GÖRÜŞÜRÜZ KLARETTA.
İYİ GECE_ LER KUMAN_ DAN...
AL BAKALIM... BU DA SENİN. BELKİ GECE YARISI KAR_ NIN GURULDAR!
!
MİSSIOURİ'NİN BÜTÜN KUMARHANELERİ AŞKINA! ADINIZA BİR HEYKEL DİKİL_ SE YERİDİR BAYAN MORNİNG!.
HAH!HAH!

AZ SONRA KALE-YE BÜYÜK BİR SESSİZLİK ÇÖKTÜ...
MAN VE ODALARIN SON IŞIKLARI DA ONMEYE BAŞLADI.
UH! BU KADAR YEMEKTEN SONRA BU GECE UYUYABİLİRSEM NE MUTLU BANA...
AMAN TANRIM!

AYNI ANDA BİR KAÇ MİL ÖTEDE...
OHH...
BAŞIM... AH BAŞIM... BAŞIM...
SANKİ... SANKİ... BEY...NİM YE...RİN...DEN... ÇIK...TI...
NE OLDU Kİ ?
LANET OL...SUN!... ŞİMDİ HATIR...LIYORUM... PATLAMA!

KORKUNÇ BİR PATLAMAYDI!..
AMA YİNE DE İYİ YIRTTIM!.. HALA YAŞIYORUM!
RYAN SERSEMLERDEN BİRİNİN KURŞUNUNU YEMİŞTİ... HEMEN SONRA DA BUUM!
GALİBA KURŞUNUN BİRİ DİNAMİT KASASINA GELDİ...
ŞURAYA BAK! HER YER CEHENNEM GİBİ. KULÜBEDEN ESER KALMAMIŞ!..

LANET OLSUN!...
KULUBEDEKİ DOLARLAR!...
FORREST BİRDEN BİRE KULÜBENİN ENKAZINA DOĞRU ATLADI...
ÜZERİNDEN HALA DUMAN ÇIKAN TAHTALARI ATMAYA BAŞLADI...
KUTU... PARALARIN OLDUĞU KUTU!...
GALİBA PATLAMADA O DA GİTTİ...
HAY ALLAH!... BU DA AMMA AĞIRMIŞ!...

BİRDENBİRE HAYDUTUN AYAĞI-NIN ALTINDAKİ TOPRAK KAY-MAYA BAŞLADI...
RUMBLE
VE BİR AN SONRA...
WOOOO
AAAH!
ŞEYTANIN KANI !...

OH!
LANET OLSUN! KULÜBE-NİN ALTINDA DOĞAL BİR MAĞARA VARDI DEMEK!
ŞURAYA BAK!..
?!
BU... NE Kİ ?
İNSAN MI, CA-NAVAR MI HER NEY-SEN ZEK FORREST SENDEN KORKMU-YOR..

BANG!
ZING
BANG!
BANG!
BANG
BANG
BANG
ZING
ZING
ZING
ŞEYTANIN BOYNUZU... KURŞUN İŞ-LEMIYOR!..
ADAM HALA AYAK-TA SANKİ...

SANKİ HEY-KEL YA DA...
HAYALET
ŞU HALİNE BAK!..
GÖRÜNÜMÜ İN-SANA BENZE-MİYOR... DERİSİ DE SANKİ MUM-YALANMIŞ GİBİ!
YILLAR ÖNCE... HAT-TA ASIRLAR ÖNCE ÖLMÜŞ BU...
SESLER... Bİ-RİLERİ GE-LİYOR!..

ŞU TOTEMİN ARKASINA SAKLANAYIM
GELİYOR-LAR!...
BIR KAÇ SANİYE SONRA...
?
SELAM SANA YILDIZLARIN EFENDİSİ...
BEN FLATHEAD PAPAZI T-PAA, YANIMDAKİ İSE DEĞERLİ" REİS YA-SEN...

İYİLİĞİNDEN BİR İŞARET DAHA GÖNDERDİN BİZE!
AZ ÖNCE VADİDE VE TEPELERDE BÜYÜK BİR GÜRÜLTÜ KOPTU!
BİZ DE YILDIZLARIN EFENDİSİNİN... YENİDEN HAYATA DÖNDÜĞÜNÜ GÖRMEK İÇİN KOŞA KOŞA KUTSAL MAĞARAYA GELDİK...
O SİHİRLİ KAFTANINDAN NE ZAMAN ÇIKACAKSIN EFENDİM?
NE ZAMAN ÖLÜMLÜ İNSANLARIN ARASINA İNİP SAVAŞÇILARIMIZA KUMANDA EDECEKSİN?
FLATHEAD HALKI O ANI SABIRSIZLIKLA BEKLİYOR EFENDİM...

CEVAP VERMİYOR! GELİŞ BUNU DAHA GELMEDİ!..
GİDELİM T_PAA... BİZİM GÖREVİMİZ BİTTİ...
DUR BİR DAKİKA...
ŞURAYA BAK REİS!..
MAĞARANIN TEPESİNDE BİR DELİK AÇILMIŞ!
ULU MANİTU ARAMIZA BİR VEKİLİNİ GÖNDERMİŞ OLAMAZ MI ?
OLABİLİR... BELKİ DE AZ SONRA ORTAYA ÇIKAR!
HADİ KAMPA GİDİP GELİŞİ'Nİ BEKLEYELİM!

ÜÇ KIZILDERİLİ MAĞARADAN ÇIKTIĞINDA...
DURUMDAN FAYDALANIP ŞU APTALLARI İZLEYEYİM.
DOĞAL BİR KORİDOR!...
NEREYE ÇIKIYOR Kİ?

İŞTE ÇIKIŞI...
CEHENNEMİN BÜTÜN ŞEYTANLARI AŞKINA!
AMA BU FLATHEAD KAMPI...
ŞU AŞAĞIDAKİ ZIMBIRTI DA NE ?

DÖRT BACAK ÜZERİNE OTURTULMUŞ BİR TABAK GİBİ...
FLATHEADLER ETRAFINI KUTSAL SEMBOLLERLE ÇEVİRMİŞLER.
TAPINAK GİBİ BİR ŞEY HERHALDE...
MM... ŞİMDİ MAĞARAYA DÖNELİM!
BU HİKAYEDEN ŞİMDİYE KADAR HİÇ BİR ŞEY ANLAMADIM.

www.dizgifilm.com

BU MUMYA GİBİ ŞEYLER DE MUTLAKA KUTSAL BİR ŞEYLER..
ŞİMDİ BEN BU GİYSİYİ GİYERSEM...
BİR TAŞLA İKİ KUŞ VURU-RUM!...
HEM KURŞUN GEÇİRMEM...
HEM DE O KIZIL BURUNLU-LARIN KARŞISINA YILDIZLA-RIN EFENDİSİ OLARAK ÇIKABİLİ-RİM...
RYAN'LA LAYTON ÖBÜR DÜNYAYI BOYLADIĞI-NA, ÇETE DE DAĞILDIĞI-NA GÖRE BU ÇOK İŞİME GELİR.

FLATHEAD KAMPINDAKİ O TUHAF ALETE GELİNCE, ŞİMDİ ONUN İÇİN KAFA PATLATMAMA HİÇ GEREK YOK...
MM... ELBİSE DE ÜZERİME TAM OTURDU...
BU MUMYA BOZUNTUSUNU ORTADAN KALDIRMALI...
SWAAMP
HAH! HAH! KURU ODUN GİBİ YANIYOR!

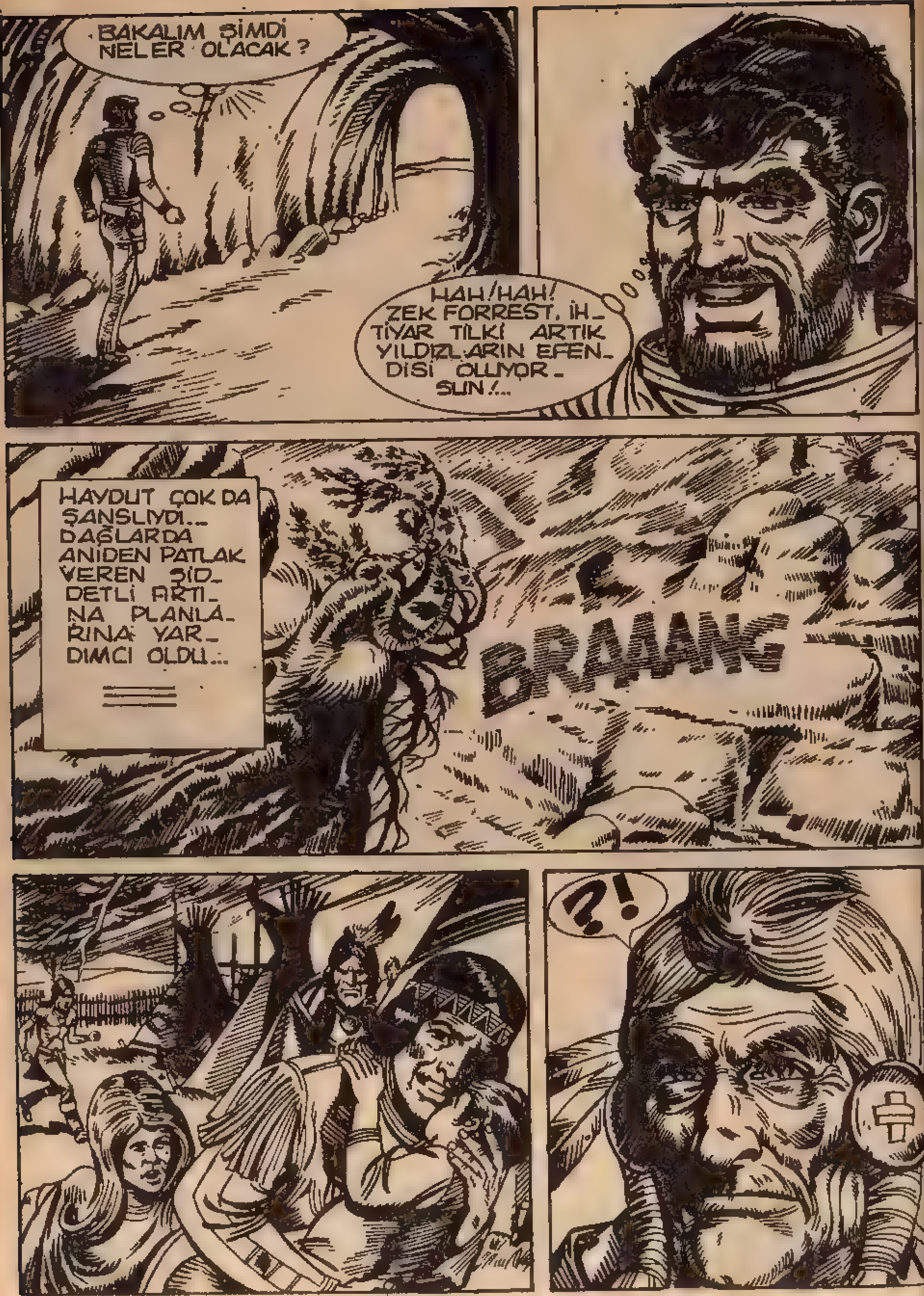
BAKALIM ŞİMDİ NELER OLACAK ?
HAH/HAH! ZEK FORREST, İH_TİYAR TİLKİ ARTIK YILDIZLARIN EFEN_DİSİ OLUYOR_SUN!...
HAYDUT ÇOK DA ŞANSLIYDI... DAĞLARDA ANİDEN PATLAK VEREN ŞİD_DETLİ FIRTI_NA PLANLA_RINA YAR_DIMCI OLDU...
BRAAANG
?!

HEEY!... ŞURAYA BAKIN...
ZACK
O!
YILDIZLARIN EFENDİSİ!...
GELDİ! ARAMIZA GEL-Dİ!...
AZ SONRA YAĞMUR DURDU VE AKŞAMIN İLK GÖLGELERİ İNMEYE BAŞLADI...

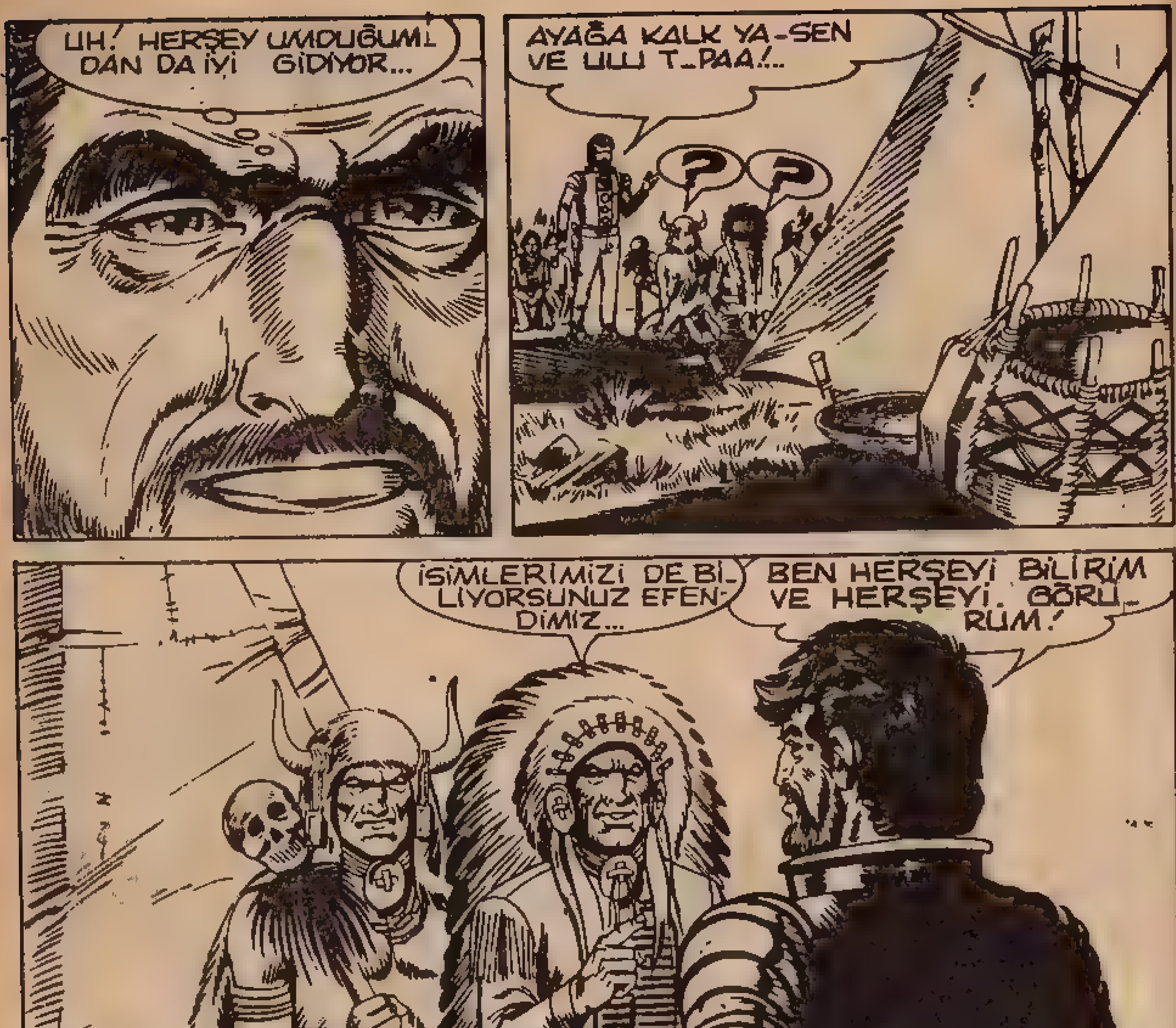
UH! HERŞEY UMDUĞUMUNDAN DA İYİ GİDİYOR...
AYAĞA KALK YA-SEN VE ULU T-PAA!...
?
?
İSİMLERİMİZİ DE BİLİYORSUNUZ EFENDİMİZ...
BEN HERŞEYİ BİLİRİM VE HERŞEYİ GÖRÜRÜM!
ULU MANİTUNUN VEKİLİ MİSİNİZ? SİZİ ARAMIZA O MU GÖNDERDİ?
EVET!... SAVAŞ VE ZAFERLERİNİZİ YÖNETECEĞİM!

BİR ŞEY BİZİ ÇOK ŞAŞIRTTI EFENDİMİZ!
?
YÜZÜN... YÜZÜNÜZ SOLUK BENİZLİLERİN AYNISI...
OYSA MAVİ GÖKLERDEN İNDİĞİNİZDE GÖRÜNÜMÜNÜZ ÇOK DAHA BAŞKAYDI...
GEL DE ÇIK İŞİN İÇİNDEN!
NEDEN DEMİN YAKTIĞIM O MUMYA BOZUNTUSUNA BENZEMEDİĞİMİ SORUYORLAR...
ONLAR O ACAİP YARATIĞA ALIŞMIŞLARDI...
İŞLER KARIŞTI... HEMEN BİRŞEYLER BULMALIYIM!

DİNLE ULU YA_ŞAN, YILDIZLARIN EFENDİSİ İNDİĞİ TOPRAĞIN CİNSİ_NE GÖRE HER GÖRÜNÜ_ME BÜRÜNEBİLİR...
BEN DE SİZİN ARA_NIZA FLATHEAD'A GELDİM VE BİR ALIŞMA DÖNEMİN_DEN SONRA...
..İNSAN ŞEKLİNİ ALDIM..
AMA NEDEN BİR KI_ZILDERİLİ DEĞİL DE SOLUKBENİZLİ OL_DUNUZ?
SOLUK BENİZLİ_LER BİZİM DÜŞMA_NIMIZ!..
YETER! BEN BURAYA SANA AÇIKLAMA YAPMA_YA GELMEDİM Ö_LÜMLÜ ADAM!
FLATHEADLARIN TOPRAKLARINDA_Kİ DÜŞMANLARI_NI KOVMAK VE ONLARA ÖN_DERLİK ETMEK İÇİN BURADA_YIM

ULU MANITU BABAM BÖYLE İSTEDİ!
BİZ DE SENİN İZİNDE OLACAĞIZ YILDIZLARIN EFENDİSİ!
ON GÜN KADAR SONRA...
İŞTE MAJESTELERİ FİTZ GERALD ROSEBUNCH'U KARŞILAMAK İÇİN KİLOLARCA TOZ YUTACAĞIZ...
MMM...

HEP BÖYLE GEVEZELİK ETMESEN OLMAZ MI FRANK!?
BİNLERCE HİLELİ ZAR AŞKINA!
HANIMEVLATLARINA DAMLIK YAPMAK HİÇ DE HOŞUMA GİTMİYOR...
CENENİ KAPAT DA ATINI MAHMUZLA!
MEADOVDAN GELEN POSTA ARABASI AKŞAM OLMADAN THREE FORK-TAN GEÇECEK...
BİZ DE RANDEVUYA TAM ZAMANINDA GİTMELİYİZ. EMİR EMİRDİR...
PUAH!
BİR KAÇ SAAT SONRA...
İKİ SAAT ÖNCE GELDİK...
ZARARI YOK... BEKLERİZ.

AYNI . ANDA ONİKİ MİL ÖTEDE...
YAEEEEH!
HADİ FLATHEAD SAVAŞÇILARI!
SİYAH DAĞLARI İSTİLA EDEN KÖPEKLERİ ÖLDÜRELİM!..
AYEEEEH

CRACK CRACK
HADİ KOÇLARIM! HADİ!
THREE FORK'TA RANCERLERE YETİ_ŞİR MİYİZ DERSİN?
HİÇ SANMAM ŞERİF!
FLATHEADLER ETRAFIMIZI SAR_DILAR!
BANG
LANET OLSUN!..
ZIP
ÜZGÜNÜM TEĞMEN ROSEBUNCH, AMA KORKARIM ZİYA_RETİNİZ BAŞLA_MADAN SONA ERECEK!..
NE?... NASIL YA_Nİ?

YANİ FLATHEADLER ANİDEN SAVAŞ BAYRAĞI ÇEKTİLER!
BÜTÜN KABİLE DAĞLARDAN AŞAĞI İNDİ...
AMA SİZ BUNU BİLMİYOR MUYDUNUZ?
EN UFAK BİR ŞÜPHEM OLSAYDI HEMEN EMRİME BİR BÖLÜK İSTERDİM...
BABAM...BABAM BU İŞE HİÇ SEVİNMEYECEK ŞERİF KENDALL...
BEN SİZE TESLİM EDİLDİM... SONRA...
BABANIZIN CANI CEHENNEME!...
SAÇMALIKLARLA KAYBEDECEK VAKTİMİZ YOK. ÖLÜM KALIM SAVAŞI BU...
BANG
CRACK

YAEEEEH!
SLAK
CRACK
CRACK
AAAH
BANG!
BANG!
ATEŞ EDİN! ATEŞ EDİN!...
BANA BİR ŞEYLER OLU-YOR!... FLATHEADLERİN BAŞINDAKİ ŞU ADAM DA KİM ?

AH BİR VU-
RABİLSEM!..
!!
THING!
BANG
BANG
AMAN ALLAHIM!
ŞU DIŞARDAKİ TİP...
İNSAN GÖZLERİNE
İNANAMIYOR!
ŞERİF... BEN
KORKUYORUM!
PEKİ AMA SİZ
NE BİÇİM ER-
KEKSİ-
NİZ?
TABANÇANIN TETİĞİNE
ELİNİZİ DEĞDİRMEYECEK
MISINIZ?
TETİĞE
Mİ?

ŞEY...BEN...KENDİMİ PEK İYİ HİSSETMİYORUM...
BU APTALDAN YARDIM BEKLEMEK DELİLİK!
BAŞIMIZIN ÇARESİNE BAKALIM BARİ!
BANG
BANG!
BANG
O SIRADA ARABACI...
AAH!
HALE BAK... ŞİMDİ SIRA BENDE...
CRACK!
CRACK!
BANG!

HADİ KOÇLARIM! UÇUN!..
YAEEE..
RÜZGAR GİBİ HADİ!...
ZIIP
AAAH
YAEEEH!
TAYLOR! ZAVALLI TAY_ LOR!...

YAEEEEH!
YAEEEEE
BİRİLERİ HEMEN GİDİP ŞU ATLARI DURDURSUN!
AH! AH!
BEN ÇIKIYORUM...
DE...DELİRDİNİZ Mİ?
BİRKAÇ KİŞİYİ SAF DIŞI BIRAKMAYA ÇALIŞACAĞIM. SİZ BURADA DURUN...

GİTMEYİN ŞERİF!.. BENİ BURADA YALNIZ BIRAKMAYIN
KORKUYORUM!..
LANET OLASI KIZILDERİLİ!..
WIINNIEE

BANG!
AAAH
SPLAT
ŞERİF KENDALL ATIN ÜZERİNE YIĞILDI AMA HALA KENDİNDEYDİ.

AH!.. ŞU ATLARI BİR SÖKEBİLSEM...
BIRKAÇ SANİYE SONRA SERBEST KALAN AT OK GİBİ YERİNDEN FIRLADI...
AT İÇGÜDÜYLE POSTA ARABASININ HER ZAMANKİ YOLUNDA İLERLİYORDU...
KENDİ BAŞINA TERKEDİLEN ARABA İSE O HIZLA İKİYÜZ METRE DAHA İLERLEDİ...

VE GÖRKEMLİ BİR Bİ-
ÇİMDE YERE DEVRİL-
Dİ...
SFRAAAASH
SEN İKİ SAVAŞÇI AL, KAÇAN ADAMI İZLE!...
DİĞERLERİ BE-
NİMLE GELSİN.
BAKALIM ŞU EN-
KAZDAN NELER ÇIKACAK?

AH...
?!
UH!...TAM BA-
NA GÖRE...
!
HAYIR!... HAYIR!
HAAYIIR!

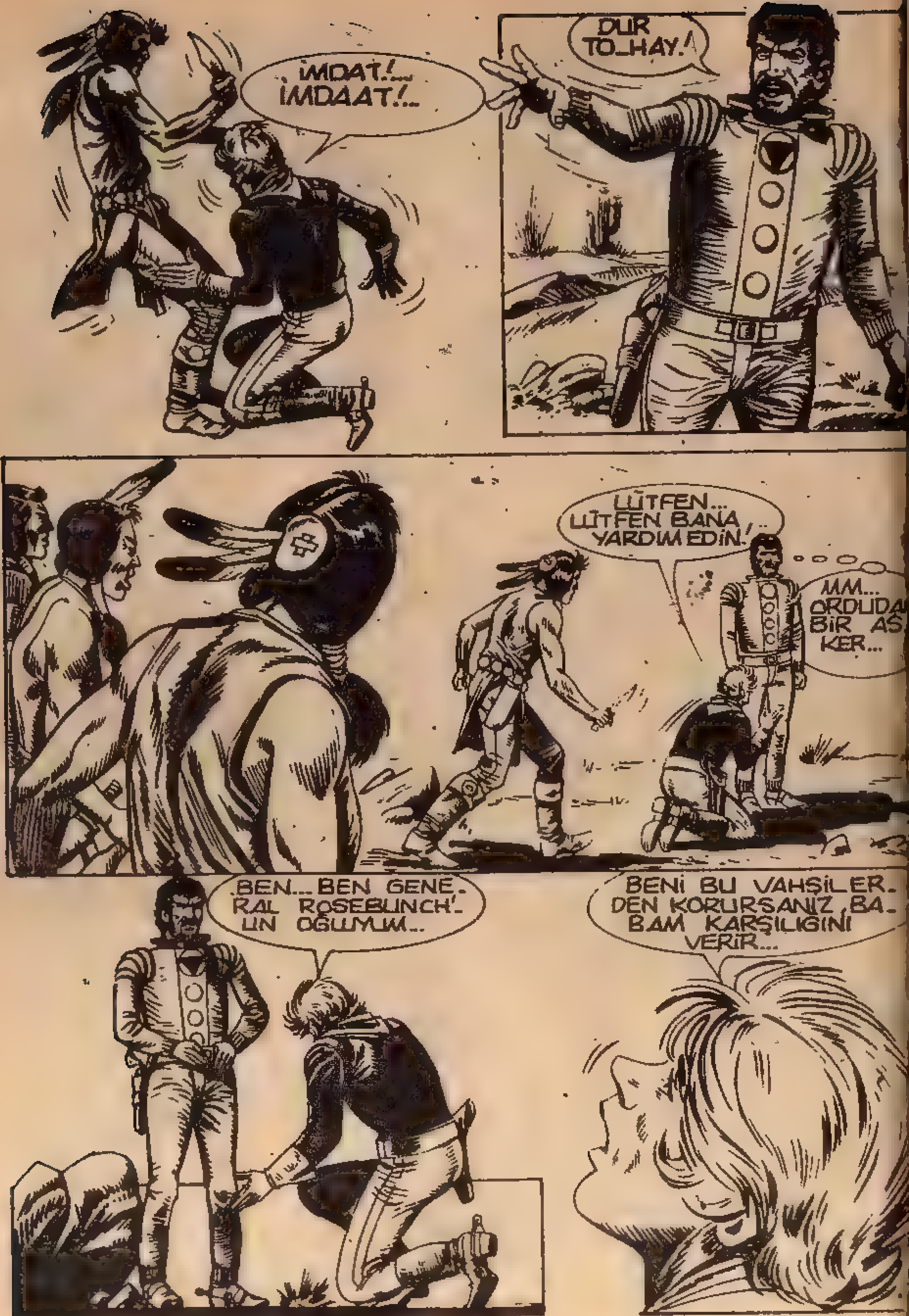
İMDAT!... İMDAAT!...
DUR TO-HAY!
LÜTFEN... LÜTFEN BANA YARDIM EDİN!...
MM... ORDUDA BİR AS- KER...
BEN... BEN GENE- RAL ROSEBUNCH'- UN OĞLUYUM...
BENİ BU VAHŞİLER- DEN KORURSANIZ BA- BAM KARŞILIĞINI VERİR...

YALVARIRIM YARDIM EDİN!
CEHENNEMİN ŞEYTANLARI! BU ADI DAHA ÖNCE DE DUYMUŞTUM...
İHTİYAR FORREST, BU DEFA İYİ YERE TEZGAH KURDUN!
TO-HAY!... BU SOLUKBENİZLİYİ BİR ATA BİNDİR, ONU BİZİMLE KAMPA GÖTÜRECEĞİZ...
O GENÇ SOLUKBENİZLİNİN HAYATINI BAĞIŞLIYOR MUSUN YILDIZLARIN EFENDİSİ ?
SORU SORMA! İTAAT ET!...
TEŞEKKÜRLER EFENDİM!
TEŞEKKÜR İÇİN BİRAZ BEKLE...

BİRAZ DAHA BEKLE!.. HAH! HAH!
YÜRÜ BEYAZ KÖPEK!..
AMA...
HEY SİZLER! POSTA ARABASINI YAĞMA EDİN... HERŞEYİ ALIN!
YAEEEE

O ŞIRADA...
ÜÇ KİŞİ BENİ İZLİYOR!..
YAEEEEEH!
TANRIYA ŞÜKÜR HALA ATEŞ ETMEYE...
...GÜCÜM VAR!
BANG!
BANG!
BANG

!!
WIINNIEEE
BEYAZ KÖPEK!
SENİ GE-BERTECE-ĞİM!

BİNLERCE!...
ZACK!!
POUF POUF!
UUUHH

AH... PEK ŞANSLI DEĞİLDİN DOS-TUM!
SEN... BURAYA GEL!
BURAYA GEL DE-DİM...
ARTIK... TA-KATİM KAL-MADI!...
THREE FORK'A KADAR ÖNÜMDE TONLA YOL VAR...
HABER VER-MEM GEREK...

AZ SONRA THREE FORK'DA...
HEY KİT! BİRİ GELİ_ YOR...
?
ŞERİF KENDAL BU!
YARALI... YARA_ LI GALİBA...
ÖLMEDİ İSE...

KENDİNE GELİYOR..
BİR YUDUM SU İÇİN ŞERİF.
UH...
KİT...
KONUŞMAYIN KENDALL... DİNLENİN.
SİZİ HEMEN KALEYE GÖTÜRECEĞİZ. DOKTOR MUAYENE EDİNCE...
ŞİMDİ.. BENİ...DİNLEYİN..
KIZILDERİLİLERİN... SALDIRISINA ... UĞRADIK... ROSEBUNCH'UN OĞLU... ARABADAYDI...

BİRŞEY-LER YAPIN...
NEREDE SALDIRDILAR ŞERİF?
YOL ÜZE-RİNDEKİ... OVADA...
BİR ŞEY DAHA...KİT!
SÖYLE-YİN ŞERİF!
SALDIRGANLARIN BA-ŞINDAKİ ADAMA... KUR-ŞUN İŞLEMİYORDU...
YİNE BAYILDI...
KURŞUN İŞLEMİYOR MU? NE DEMEK İS-TEDİ?
EH!..GALİBA SAYIKLIYORDU. KENDALL'IN SÖZLERİNE FAZLA ÖNEM VERMİYO-RUM...

KAYBEDECEK VAKİT YOK FRANKİ... BU ADAMIN ACİL TEDAVİYE İHTİYACI VAR...
SEN BİR ATA BİNDİRİP HEMEN KALEYE GÖTÜR, BEN DE...
SEN DE...
BEN DE OVAYA GİDİP BİR GÖZ ATACAĞIM. HOŞ ŞERİFİN SÖZLERİ PEK CİDDİYE ALINMAZ AMA!
AZ SONRA...
OLAYI KUMANDANA BİLDİR FRANKİ. KENDALL'I KALEYE SAĞ GÖTÜRMEYE ÇALIŞ!
DENEYECEĞİM...

HOŞÇA-KAL!
İYİ ŞANSLAR EVLAT!
KİT HEMEN YOLA KOYULDU...
VE BİR KAÇ MİL DAHA BATIYA DOĞRU YOL ALDI...
ŞERİFİN SÖZLERİ ÇOK KARIŞIKTI... AMA BİR ŞEYİ ÇOK İYİ ANLADIM...
GENERAL ROSE-BUNCH'UN OĞLU BİR KIZILDERİLİ ÇETESİNİN ELİNE DÜŞMÜŞ...

DEVAMI GELECEK SAY

KİT TAYLOR • NO: 17 • 100 Lira • Kıbrıs'ta Satış Fiatı: 130 Lira • Haftada Bir Çıkar • Sahibi ve Yazı İşleri Müdürü: Erdo
EGELİ • İdare ve Basıldığı Yer: Ceylan Yayınları Matbaası - Cağaloğlu, Tasvir Sok. No. 1 - İstanbul • Bu mecmuanın Türki
de neşir hakkı münhasıran Opera Mundi firması tarafından Ceylan Yayınlarına verilmiştir. • Dağıtım: Gameda Ltd. -
5 26 30 40 • İlân Servisi: Egeli Yayıncılık ve Reklâmcılık — Tel: 5 20 87 31 • Son Baskı Tarihi: 16 Eylül 1983 •

Unutulmaz Aşkların Serüveni

PEMBE DİZİ

HER AY 4 AŞK ROMANI

Gazetecinizden İsteyiniz!

CEYLAN YAYINLARI

30 yıllık tecrübe